Вагові датчики — центральна опора
Тензодатчик - одноточковий

PM

150 кг

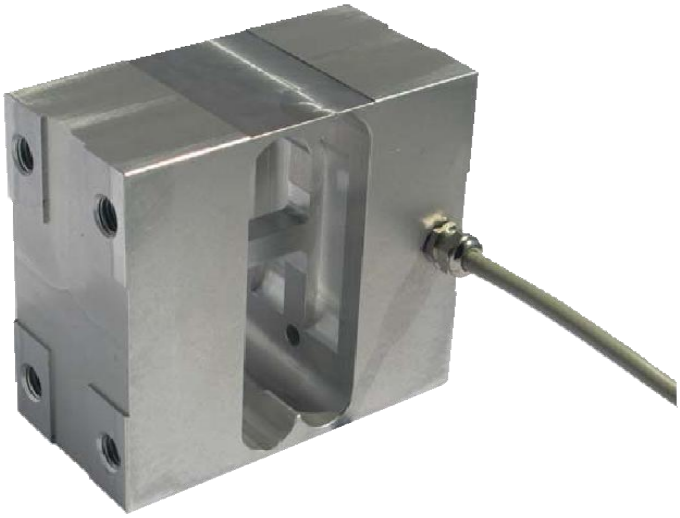

- Конструкція з анодованого алюмінію, захист IP67
- Призначений для зважування бункерів при настінному кріпленні
- Призначений для використання в складних умовах
- Компенсація ексцентриситету навантаження

- *Тензодатчик з анодованого алюмінію, рівень захисту IP67*
- *Призначений для зважування бункерів з боковим кріпленням*
- *Розроблено для використання в суворих умовах*
- *Компенсація зміщення центру навантаження*

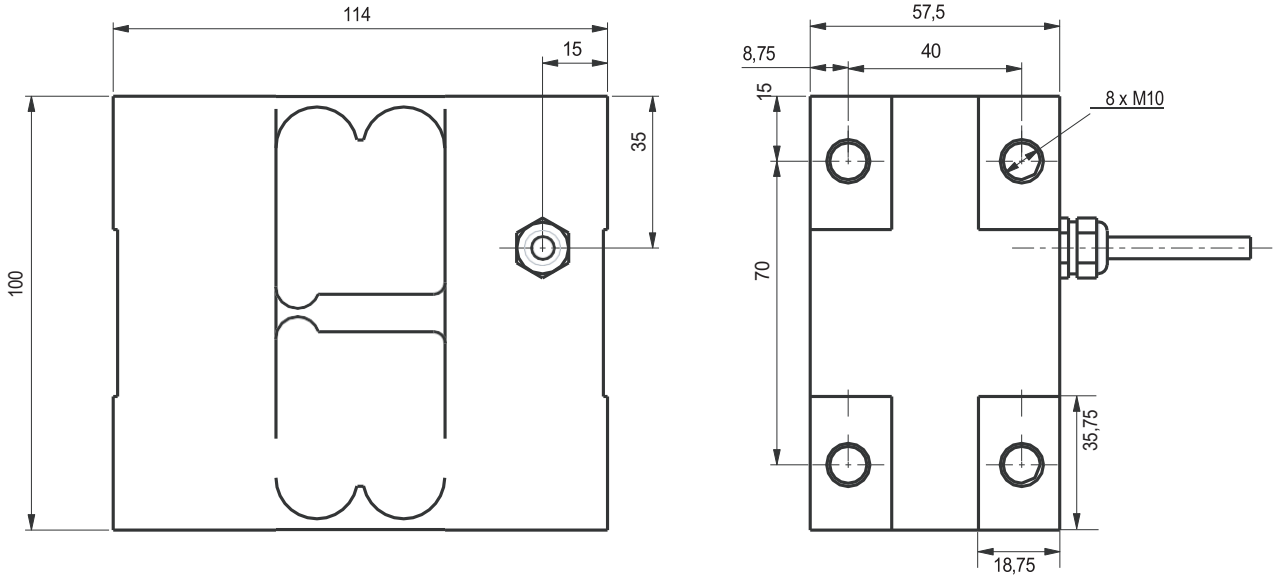

Усі розміри вказано в мм. Розміри та технічні характеристики не є договірними. Технічні креслення надаються за запитом.
Усі розміри вказані в мм. Розміри та технічні характеристики не є обов'язковими. Технічні креслення надаються за запитом.

Електропроводка - *Wiring*					
+ живл.	+ сигнал	- сигнал	- живл.	+ код	- реф.
+ збудження	*+ сигнал*	*- сигнал*	*- збудження*	*+ сенс*	*- сенс*
червоний	зелений	білий	синій	рожевий	сірий
червоний	*зелений*	*білий*	*синій*	*рожевий*	*сірий*

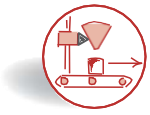

PM

150 кг

Характеристики - *Технічні характеристики*

МЕТРОЛОГІЧНІ	*METROLOGICAL*		
Номінальна вантажопідйомність (Cn)	*Номінальна вантажопідйомність (Cn)*	150	кг
Комбінована похибка	*Комбінована похибка*	±0,033	%Cn
Вплив температури на нуль	*Вплив температури на нуль*	0,0060	%Cn/°C
Вплив температури на чутливість	*Вплив температури на чутливість*	0,0016	%Cn/°C
Повзучість (30 хв.)	*Похибка повзучості (30 хв.)*	±0,03	%Cn
Максимальний розмір платформи	*Максимальний розмір платформи*	600 x 600	мм
ОФІЦІЙНА МЕТРОЛОГІЯ OIML R60	***ЮРИДИЧНА МЕТРОЛОГІЯ OIML R60***		
Клас точності	*Клас точності*	-	
Максимальна ємність (Emax)	*Максимальна ємність (Emax)*	150	кг
Максимальна кількість ступенів (nmax)	*Максимальна кількість інтервалів LC (nmax)*	-	d OIML
Мінімальний інтервал перевірки (vmin)	*Мінімальний інтервал перевірки (vmin)*	-	кг
Z=Emax/(2xDR)	*Z=Emax/(2xDR)*	-	
ЕЛЕКТРИЧНІ	***ELECTRICAL***		
Діапазон напруги живлення	*Номінальний діапазон напруги збудження*	1 ... 15	В
Номінальна чутливість при Cn	*Номінальна потужність при Cn*	1,2 ±10%	мВ/В
Діапазон початкового нуля	*Нульове відхилення*	±5	%Cn
Вхідний/вихідний опір	*Опір входу/виходу*	410 ±20 / 350 ±5	Ω
Опір ізоляції	*Опір ізоляції*	5	МОм/50 В
ЗАГАЛЬНІ	***GENERAL***		
Діапазон температур з компенсацією	*Діапазон температур з компенсацією*	-10 ... +40	°C
Діапазон робочих температур	*Діапазон робочих температур*	-20 ... +60	°C
Максимальне допустиме навантаження	*Граничне навантаження*	150	%Emax
Максимальне навантаження до руйнування	*Граничне перевантаження*	200	%Emax
Момент затягування	*Tightening torque*	40	Нм
Ступінь захисту	*Клас захисту*	IP67	EN 60529
Матеріал	*Матеріал*		
Випробувальний корпус	*Вимірювальний корпус*	Алюміній - *Aluminum*	
Кабельний ввід	*Кабельний ввід*	-	
Кабельний кожух	*Кабельна оболонка*	-	
Довжина кабелю	*Довжина кабелю*	0,35 / 3	м
Вага нетто	*Вага нетто*	1,25	кг

Опції - *Options*

Аксесуари - *Accessories*

Головний офіс: Technosite Altéa — 294, Rue Georges Charpak — 74100 JUVIGNY — ФРАНЦІЯ SCAIME SAS — 294, RUE GEORGES CHARPAK — CS 50501 — 74105 ANNEMASSE CEDEX — ФРАНЦІЯ
Тел.: +33 (0)4 50 87 78 64 - Факс: +33 (0)4 50 87 78 46 -info@scaime.com - www.scaime.com
Завантажте всі наші документи на нашому веб-сайті - *Download all our documents on our website*

FT-PM-FE-0616P - SCAIME - SIREN 389 325 283 - R.C.S. THONON LES BAINS - SIRET 389 325 283 00015 - SCAIME залишає за собою право вносити будь-які зміни без попереднього повідомлення - SCAIME reserves the right to bring any modification without prior notice.